

Activité : Routage

Problématique

Comment faire communiquer des machines à l'extérieur de leur LAN ?

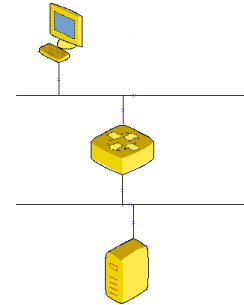

Conditions de réalisation de l'activité	Année :	STI2D
	Période :	1^{er} trimestre
	Groupe de travail :	2 élèves
	Lieu et type de travail :	Salle de TP
	Matériel à disposition :	PC
	Durée de l'activité :	3 heures (activité élève)
	Nombre de séances :	1 x 3h

Objectif de formation :			
2	Maquettage des solutions constructives		
Compétences visées :			
2.2	Architecture fonctionnelle d'un système communicant		
Connaissances visées :			
	Adresse logique du protocole IP		
Coordination avec :			
Physique	non	Maths	non

Pré-requis :
Modèle OSI, LAN.

